



Government of India



AADHAAR

# भारतीय विशिष्ट पहचान प्राधिकरण

## भारत सरकार

### Unique Identification Authority of India

### Government of India

Enrolment No.: 2006/80098/09909

Download Date: 02/08/2019

To  
Sachin Shankar Bhosale  
B - 002, Sarita Appartment  
-  
Gulmohar Park, Mahad Naka  
Khed  
Khed (rtg)  
Ratnagiri Maharashtra - 415709  
9850815512

Generation Date: 07/03/2012

Signature Not Verified  
Digitally signed by  
UNIQUE IDENTIFICATION  
AUTHORITY OF INDIA  
Date: 2019.08.11 16:14:52  
IST

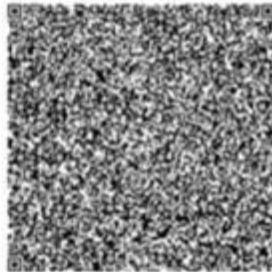

QR Code with Photograph

आपका आधार क्रमांक / Your Aadhaar No. :

4541 1512 5449

VID : 9180 6260 1177 7117

मेरा आधार, मेरी पहचान



भारत सरकार  
Government of India

Sachin Shankar Bhosale  
Date of Birth/DOB: 01/06/1978  
Male/ MALE

4541 1512 5449

VID : 9180 6260 1177 7117

मेरा आधार, मेरी पहचान

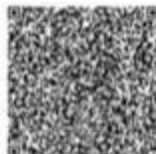

भारतीय विशिष्ट पहचान प्राधिकरण  
Unique Identification Authority of India

**Address:**

B - 002, Sarita Appartment, -, Gulmohar  
Park, Mahad Naka, Khed, Ratnagiri,  
Maharashtra - 415709

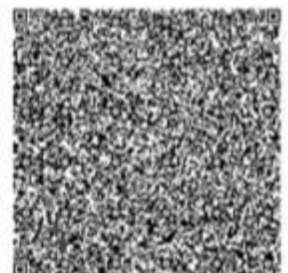

QR Code with Photograph

4541 1512 5449

VID : 9180 6260 1177 7117



भारत सरकार  
Government of India

भारत सरकार  
Government of India

**सूचना**

- आधार पहचान का प्रमाण है, नागरिकता का नहीं।
- पहचान का प्रमाण ऑनलाइन ऑथेंटिकेशन द्वारा प्राप्त करें।
- यह एक इलेक्ट्रॉनिक प्रक्रिया द्वारा बना हुआ पत्र है।

**INFORMATION**

- **Aadhaar** is a proof of identity, not of citizenship.
- To establish identity, authenticate online.
- This is electronically generated letter.

- आधार देश भर में मान्य है।
- आधार भविष्य में सरकारी और गैर-सरकारी सेवाओं का लाभ उठाने में उपयोगी होगा।
- **Aadhaar** is valid throughout the country.
- **Aadhaar** will be helpful in availing Government and Non-Government services in future.



ई-स्थायी लेखा संख्या कार्ड  
e - Permanent Account Number (e-PAN) Card  
AOSPB3514L

नाम / Name	BHOSALE SACHIN SHANKAR
पिता का नाम / Father's name	SHANKAR SAVALERAM BHOSALE
जन्म की तारीख / Date of Birth	01/06/1978
लिंग / Gender	Male
	 हस्ताक्षर / Signature
	
	<p><b>Signature Not Verified</b></p> <p>Digitally signed by Income Tax PAN Services Unit, NSDL eGovernance Date: 2019.08.13 09:47:41 GMT+05:30 Reason: NSDL ePAN Sign Location: Mumbai</p>

- ✓ Permanent Account Number (PAN) facilitate Income Tax Department linking of various documents, including payment of taxes, assessment, tax demand tax arrears, matching of information and easy maintenance & retrieval of electronic information etc. relating to a taxpayer.  
स्थायी लेखा संख्या (पैन) एक करदाता से संबंधित विभिन्न दस्तावेजों को जोड़ने में आयकर विभाग को सहायक होता है, जिसमें करों के भुगतान, आकलन, कर मांग, टैक्स बकाया, सूचना के मिलान और इलैक्ट्रॉनिक जानकारी का आसान रखरखाव व बहाली आदि भी शामिल है।
- ✓ Quoting of PAN is now mandatory for several transactions specified under Income Tax Act, 1961 (Refer Rule 114B of Income Tax Rules, 1962) आयकर अधिनियम, 1961 के तहत निर्दिष्ट कई लेनदेन के लिए स्थायी लेखा संख्या (पैन) का उल्लेख अब अनिवार्य है (आयकर नियम, 1962 के नियम 114B, का संदर्भ लें)
- ✓ Possessing or using more than one PAN is against the law & may attract penalty of upto Rs. 10,000.  
एक से अधिक स्थायी लेखा संख्या (पैन) का रखना या उपयोग करना, कानून के विरुद्ध है और इसके लिए 10,000 रुपये तक का दंड लगाया जा सकता है।
- ✓ The PAN Card enclosed contains Enhanced QR Code which is readable by a specific Android Mobile App. Keyword to search this specific Mobile App on Google Play Store is "Enhanced QR Code Reader for PAN Card".  
संलग्न पैन कार्ड में एनहांसड क्यूआर कोड शामिल है जो एक विशिष्ट एंड्रॉइड मोबाइल ऐप द्वारा पठनीय है। Google Play Store पर इस विशिष्ट मोबाइल ऐप को खोजने के लिए कीवर्ड "Enhanced QR Code Reader for PAN Card" है।

-Cut-

<p>आयकर विभाग INCOME TAX DEPARTMENT</p> <p>भारत सरकार GOVT. OF INDIA</p> <p>स्थायी लेखा संख्या कार्ड Permanent Account Number Card AOSPB3514L</p> <p>नाम / Name BHOSALE SACHIN SHANKAR</p> <p>पिता का नाम / Father's Name SHANKAR SAVALERAM BHOSALE</p> <p>जन्म की तारीख / Date of Birth 01/06/1978</p> <p></p> <p></p> <p></p>	<p>इस कार्ड के खोने/पाने पर कृपया सुविधा करें/सीटार्न:</p> <p>आयकर पैन सेवा इकाई, एन एस डी एल 5 वी मॉडल, मंत्री स्टर्लिंग, प्लॉट नं. 341, सर्वे नं. 997/8, मॉडल कॉलोनी, दीप बंगला चौक के पास, पुणे - 411 016.</p> <p>If this card is lost / someone's lost card is found, please inform / return to :</p> <p>Income Tax PAN Services Unit, NSDL 5th Floor, Mantri Sterling, Plot No. 341, Survey No. 997/8, Model Colony, Near Deep Bungalow Chowk, Pune - 411 016.</p> <p>Tel: 91-20-2721 8080, Fax: 91-20-2721 8081 e-mail: tininfo@nsdl.co.in</p>
--	--